

Sitecore Foundry 4

Eksport af mail-adresser

27. april 2016 - Version 1.1

Pentia A/S
Store Kongensgade 66, Baghuset
1264 København K

Telefon: 7023 3330
E-mail: info@foreningssite.dk

Indholdsfortegnelse

Indledning	3
Eksport af mailadresser i Sitecore Foundry	4

Indledning

Dette dokument indeholder en vejledning til eksport af mail-adresser i Sitecore Foundry. Mail-adresserne benyttes i Mailingmodulet, men kan også eksporteres og anvendes i andre mail-systemet.

Eksport af mailadresser i Sitecore Foundry

I Browserens adressefelt (url) indtastes domænenavnet efterfulgt af /sitecore/login, f.eks.: www.foreningssite.dk/sitecore/login hvorefter der vises et log ind skærm billede:

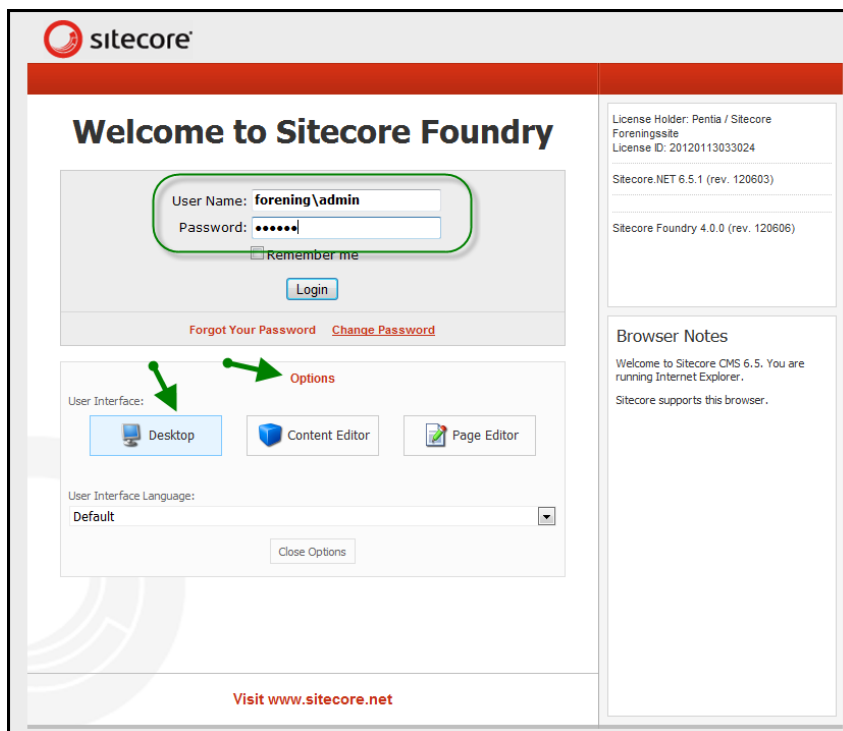

I feltet **User Name** indtastes sitenavn efterfulgt af en backslash og dit brugernavn. Inden der klikkes på knappen **Login**, vælges **Desktop** under **Options**.

Klik på den røde **Sitecore** knap og herefter på **Indholdsredigering**.

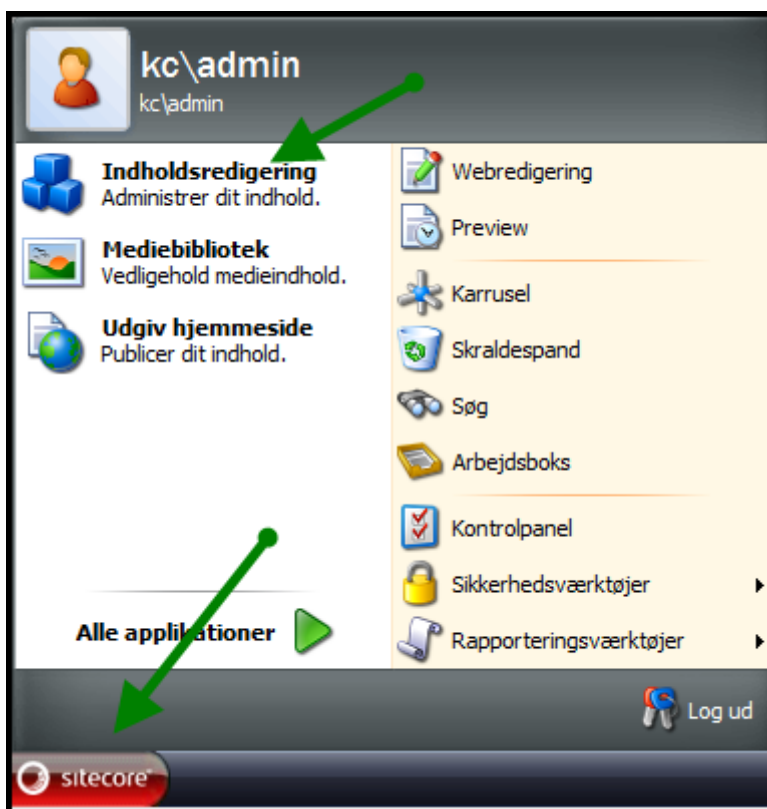

Mail-adresserne findes under **E-mail distributionsmodul**, som findes under **Forsiden, Globalt**.

Markér den mailingliste, som du ønsker at eksportere mail-adresser fra. Klik herefter på knappen **Eksporter**, hvorefter filen kan gemmes på disken eller åbnes med f.eks. Excel.

