

Sitecore Foundry 4

Import mail-adresser

18. februar 2014 - Version 1.1

Pentia A/S
Store Kongensgade 66, Baghuset
1264 København K
Telefon: 7023 3330
E-mail: info@foreningssite.dk

Indholdsfortegnelse

Indledning.....	3
Export af mail-adresser fra DIF-Sitecore.....	4
Import i Sitecore Foundry.....	5
Format på importfil.....	8
Eksport af mail-adresser.....	9

Indledning

Dette dokument indeholder en vejledning til import af mail-adresser i Sitecore Foundry. Mail-adresserne benyttes i Mailinglisterne, og det kan være praktisk, i en start fase, at importere mail-adresserne fra det tidligere anvendte system.

Import funktionen er tilpasset således, at mail-adresser fra DIF-Sitecore direkte kan importeres i Sitecore Foundry, men import funktionen kan også anvendes generelt, når blot formatet i importfilen overholdes.

Export af mail-adresser fra DIF-Sitecore

I DIF-Sitecore findes mail-adresserne under de enkelte **Postlister**. Markér den ønskede postliste, og klik på **Exporter**. Klik herefter på **Gem** (Save) i det vindue som åbnes, og gem exportfilen i en valgfri mappe.

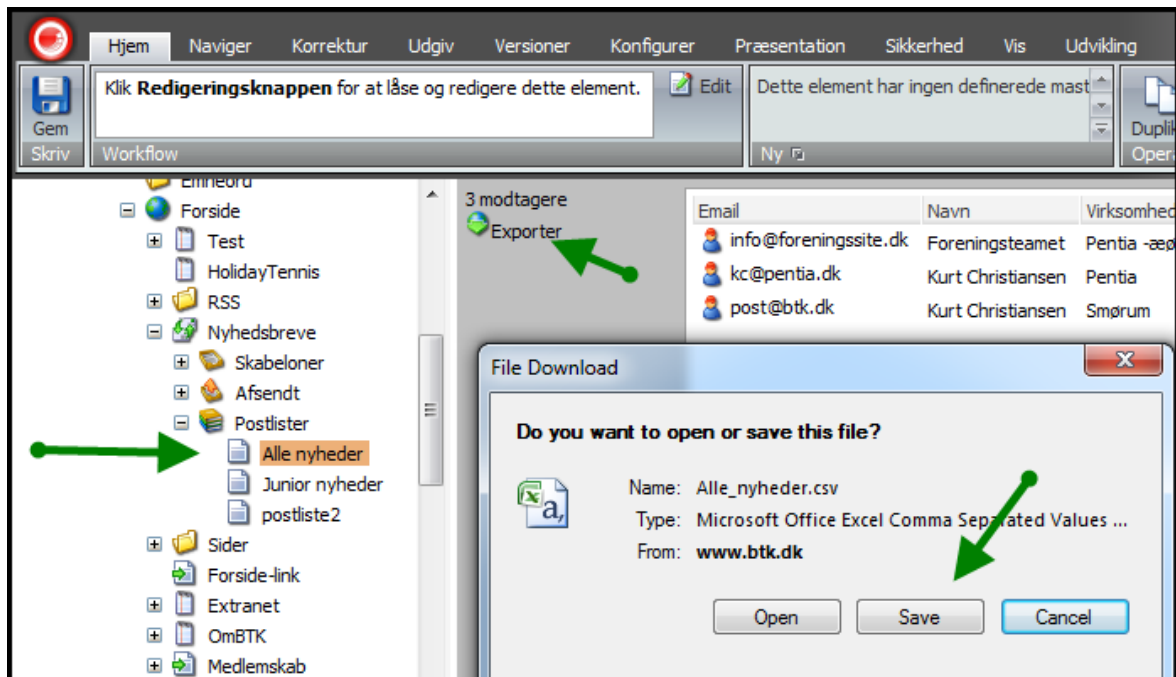

Tilsvarende kan de øvrige postlister exporteres.

Import i Sitecore Foundry

I Browserens adressefelt (url) indtastes domænenavnet efterfulgt af /sitecore/login, f.eks.: www.foreningssite.dk/sitecore/login hvorefter der vises et log ind skærm billede:

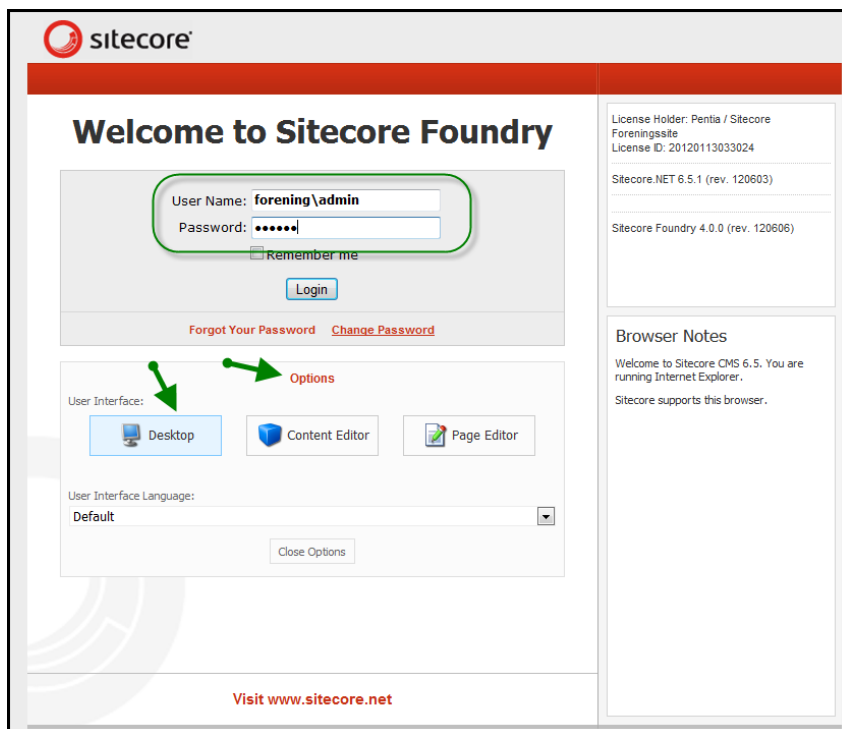

I feltet **User Name** indtastes sitenavn efterfulgt af en backslash og dit brugernavn. Inden der klikkes på knappen **Login**, vælges **Desktop** under **Options**.

Klik på den røde **Sitecore** knap og herefter på **Indholdsredigering**.

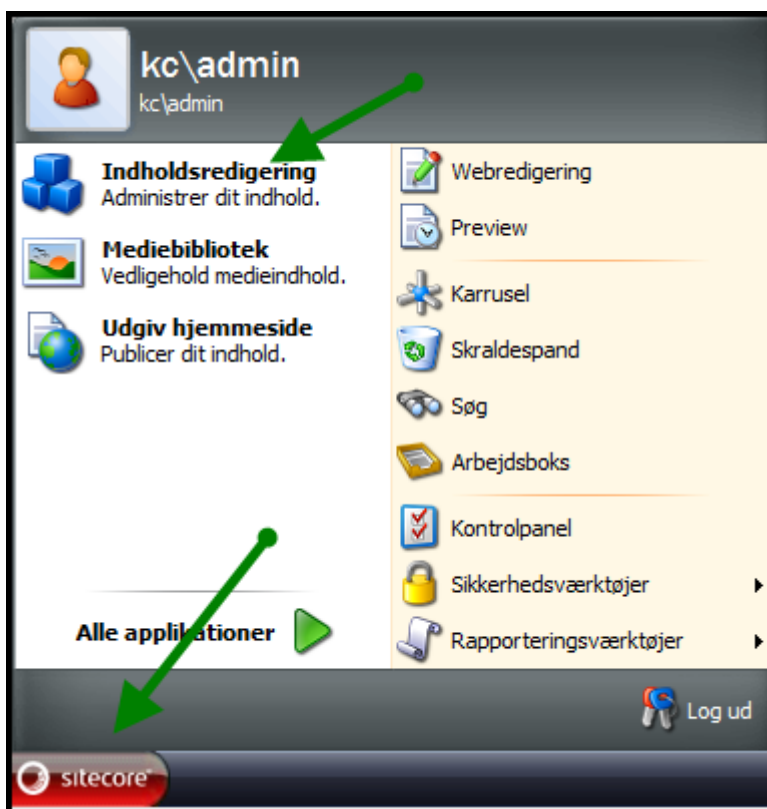

Mail-adresserne findes under **E-mail distributionsmodul**, som findes under **Forsiden, Globalt**.

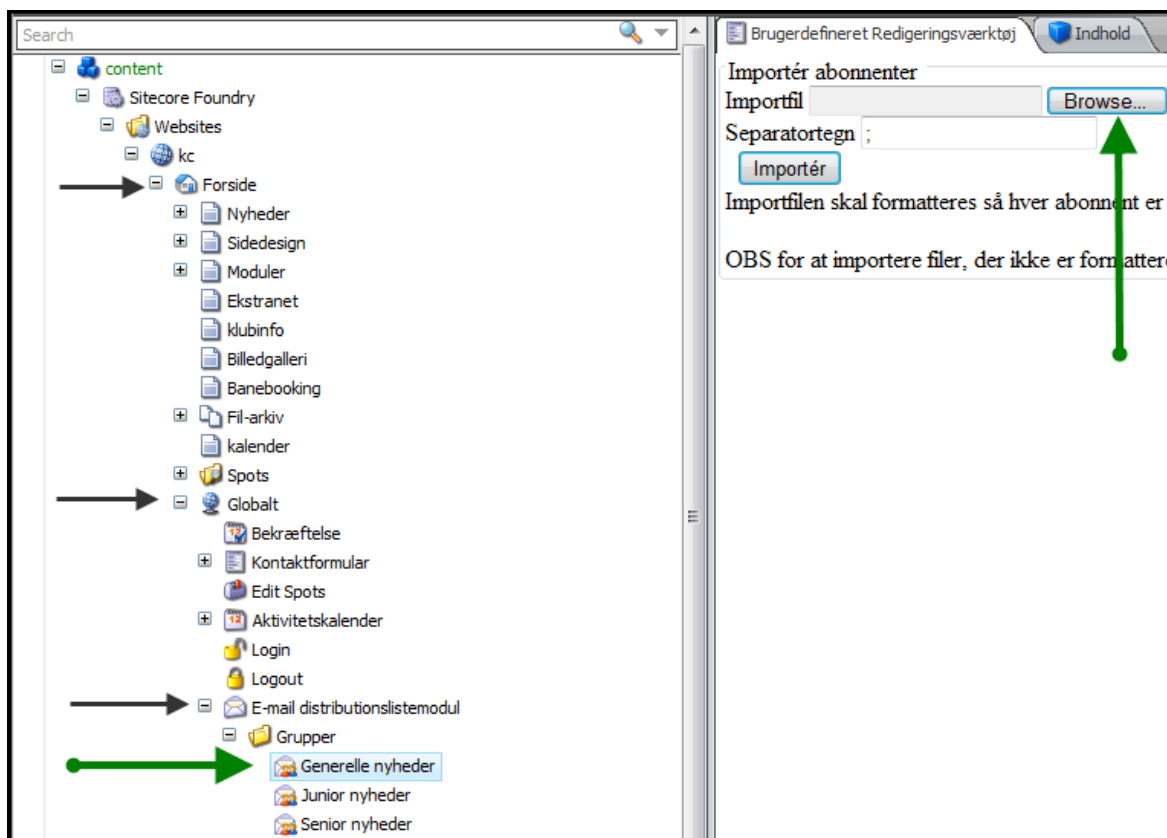

Markér den mailingliste, som du ønsker at importere mail-adresser i. Klik herefter på knappen **Browse**, og vælg importfilen. Når der klikkes på knappen **Importér**, hhv. importeres eller opdateres eksisterende abonnenter.

Hvis mail-adressen ikke findes i forvejen, oprettes abonnenten på den valgte mailingliste. Hvis mail-adressen findes i forvejen på en anden mailingliste, opdateres abonnenten på den valgte mailingliste.

Format på importfil

Mail-adresserne skal opstilles på en bestemt måde for at kunne importeres.

Hver abonnent skal stå på én linje i følgende rækkefølge:

Mail-adresse;Navn;Firma;Land

Se eksempel på en exportfil fra DIF-Sitecore nedenfor:

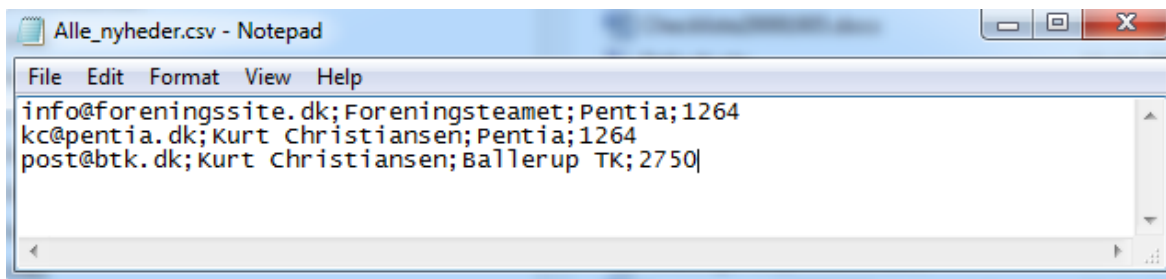

Bemærk: Felterne **Firma** og **Land** benyttes ikke i Sitecore Foundry, men import funktionen i Sitecore Foundry er indrettet, således at exportfilen fra DIF-Sitecore kan anvendes direkte. Indholdet i felterne **Firma** og **Land** ignoreres blot.

Importeret mail-adresser fra et andet system skal importfilen have følgende format:

Mail-adresse;Navn;;

Dvs. der placeres 2 stk. semikolon efter navnet. Se eksempel nedenfor:

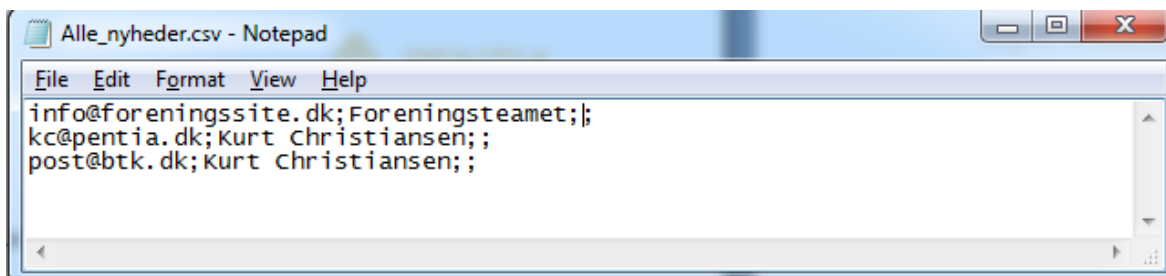

Eksport af mail-adresser

Ønskes mail-adresserne i Sitecore Foundry eksporteret, således at mail-adresserne f.eks. kan anvendes til afsendelse af mails i et eksternt mail-system, kan det ske på samme måde som ved import.

Markér den mailingliste, som du ønsker at eksportere mail-adresser fra. Klik herefter på knappen **Eksporter**, hvorefter filen kan gemmes på disken eller åbnes med f.eks. Excel.

